

## Enxuto abre mais de 80 vagas de emprego em quatro cidades do interior paulista

Pág. 11

Foto: Google



### Dicas essenciais para a segurança das mulheres no Carnaval

Hidratação, atenção com bebidas e estratégias em grupo ajudam a aproveitar a folia sem preocupações

Pág. 8

Foto: Luis Fortes/MEC



### MEC inicia pagamento do Pé-de-Meia para estudantes do ensino médio

Benefício incentiva a permanência escolar e começou a ser pago em 25 de fevereiro

Pág. 6

### Ocorrência

#### Morte suspeita em clínica clandestina de idosos

Senhora de 79 anos faleceu no local, que abrigava outros 15 pacientes

### Saúde

#### Prevenção: ISTs e DSTs no Carnaval

Especialistas reforçam a importância do uso de preservativos e da testagem regular devido ao aumento de encontros casuais

### RMC

#### Com Bloco da Vaca e Banda Louca, Carnatur 2025 começa nesta sexta (28)

Folia acontecerá até o dia 4 de março

### Nacional

#### Pix por aproximação estará disponível a partir desta sexta-feira (28)

Nova modalidade permitirá pagamentos de até R\$500,00 com o celular; adesão é opcional e depende da habilitação de instituições financeiras

## Carna Magia 2025 promete quatro dias de festa em Cosmópolis com shows e atrações para todas as idades

Evento começa neste sábado (1) e acontece até terça-feira (4), e garante agitação na cidade



Organizado pela Prefeitura o Carna Magia 2025 celebra a tradição carnavalesca com shows ao vivo e muito mais.

Foto: PMC Pág. 3

## Saúde reforça vacinação contra Febre Amarela na zona rural



Foto: PMC

Pág. 5

## Projeto Infância Saudável leva áreas infantis a UBSs



Foto: PMC

Pág. 3

# Ocorrências

## ILEGALIDADE

# Guarda Municipal apura morte suspeita em clínica clandestina de idosos

*Idosa de 79 anos faleceu no local, que abrigava outros 15 pacientes; corpo foi removido para exame necroscópio*

A Guarda Municipal de Cosmópolis investigou uma morte suspeita em uma clínica de idosos na noite desta terça-feira (24). Uma idosa de 79 anos faleceu por volta das 16h no local, onde estava internada. Os guardas da viatura GM-21 constataram que a clínica não possui alvará de funcionamento, o que a caracteriza, em tese, como clandestina. No momento

da inspeção, 15 idosos estavam internados. A proprietária foi ouvida como investigada, enquanto a enfermeira e a cuidadora prestaram declarações. A Vigilância Sanitária foi acionada para fiscalizar as condições do local. O corpo foi removido para exame necroscópico, e as investigações continuam para esclarecer o caso.



Fotos: Guarda Municipal

## TRÁFICO

# Casal é preso no último domingo (23) pela Guarda Municipal, com grande quantidade de drogas

*Mulher de 20 anos foi presa em flagrante e adolescente de 16 responderá por ato infracional*



Foto: Guarda Municipal

A Guarda Municipal de Cosmópolis desmantelou um ponto de armazenamento e distribuição de drogas no domingo (23). Uma mulher de 20 anos foi presa em flagrante e um adolescente de 16 anos apreendido por ato infracional. Durante patrulhamento, a equipe ROMU-04 abordou o jovem, já conhecido nos meios policiais por envolvimento com o tráfico, que confessou haver entorpecentes em sua

casa. No local, chamado "Casa Bomba", foram encontrados: 1.527 kg de maconha, 1.200 kg de cocaína, 1.490 kg de crack e 735 g de skank, além de armas, munições, balanças de precisão e materiais para o tráfico. A mulher admitiu saber das atividades ilícitas. Ela foi presa, o adolescente responderá em liberdade e a criança do casal, de dois anos, foi entregue ao pai, em Artur Nogueira.

**GAZETA de  
COSMÓPOLIS**  
**TV JAGUARI**

Fundação: 26/02/95  
Redação e Anúncios  
Rua Campinas, 484, Jardim Bela Vista  
Cosmópolis – SP  
CEP 13150-580  
TELEFONE e WHATSAPP:  
(19) 99992-1007

Circulação:  
Cosmópolis

Horário:  
Segunda a Sexta, das 10h às 18h.  
Periodicidade: Semanal

ASSESSORIA, EDITORIA, REVISÃO E  
JORNALISTA RESPONSÁVEL  
Uzze Publicidade Produções Ltda.

E-mail:  
redacao@gazetadecosmopolis.com.br  
Facebook: Gazeta de Cosmópolis  
Instagram: Gazeta de Cosmópolis  
www.gazetadecosmopolis.com.br  
Site: www.tvjaguari.com.br

A GAZETA de COSMÓPOLIS não se responsabiliza por artigos assinados e/ou informes publicitários, nem estes refletem a opinião do jornal. Os conteúdos dos classificados e propagandas não são de responsabilidade da GAZETA, bem como as negociações realizadas através dos mesmos.

## SALVAMENTO

# Manobra de desengasgo da GM salva bebê de um mês

*A intervenção rápida foi fundamental para evitar uma tragédia e garantir a recuperação da criança*

Os Guardas Municipais de Cosmópolis, SI Cavalcante e 2ª CL Vitor, salvaram uma bebê de 1 mês que estava engasgada na noite de terça-feira (25). Em desespero, a família levou a criança até a base da Guarda Municipal, onde os agentes realizaram rapidamente a manobra de Heimlich. Após o procedimento, a bebê foi avaliada e apresentou bom estado de saúde. Graças à ação ágil dos guardas, uma possível tragédia

foi evitada, e a criança se recuperou sem complicações. A rápida atuação dos agentes demonstra a importância do treinamento em primeiros socorros para situações de emergência. A família, aliviada, agradeceu aos guardas pelo atendimento prestado em um momento tão delicado. A Guarda Municipal reforça que, em casos de emergência, a população deve buscar ajuda imediata para evitar consequências graves.



Foto: Guarda Municipal

# Cidade

## Folia

# Carna Magia 2025 promete quatro dias de festa em Cosmópolis

*Com atrações para todas as idades, shows, maquiagem artística e brinquedos infláveis na Praça do Rodrigo*

O município se prepara para o Car-na Magia 2025, que começa neste sábado (01), e se estende até terça-feira (4), na Praça do Rodrigo. Com programação gratuita, o evento oferece atrações para toda a família, como apresentações musicais, maquiagem artística para crianças e brinquedos infláveis. As

festividades começam no sábado (1º), às 18h, com maquiagem infantil às 18h30 e banda show. No domingo (2), a festa inicia às 17h, com brinquedos infláveis às 16h e a "Ala Show Guaçu Verde e Rosa" às 21h. Na segunda-feira (3), a programação volta às 18h, com atrações para crianças e shows ao vivo. O



encerramento será na terça-feira (4), às 17h, com mais diversão para o público. Além das atrações, o evento conta com praça de alimentação e área coberta. Organizado pela Prefeitura, o Car-na Magia 2025 celebra a tradição carnavalesca e promete momentos de alegria para moradores e visitantes.



Fotos: PMC

## Trilhas

### 1ª Corrida e Caminhada ECOTUR até a Gruta do Carrapicho

*Evento acontecerá dia 30 de março, com percurso de 8 km*



Foto: PMC

O Departamento de Turismo de Cosmópolis realizará a 1ª Corrida e Caminhada ECOTUR no dia 30 de março (domingo), às 7h, com um percurso de 8 km até a Gruta do Carrapicho. A concentração será no Suco do Luís, ponto de encontro tradicional, e a atividade será coordenada pelo instrutor Simão Gutierre. A dificuldade é baixa, acessível a todos que desejam se desafiar e aproveitar a natureza. Não é necessário se inscrever previamente, basta comparecer no horário marcado. A ação visa incentivar a prática de atividades físicas e valorizar os pontos turísticos locais.

## Iniciativa

### Projeto Infância Saudável leva áreas infantis a UBSs

*Iniciativa da Secretaria de Saúde em parceria com o Rotary Club e a Casa da Amizade*

A Secretaria de Saúde, em parceria com o Rotary Club de Cosmópolis e a Casa da Amizade, lançou o Projeto Infância Saudável: Espaço de Alegria e Cuidado. A iniciativa doou áreas infantis para todas as UBSs e o CAPS Infantil, por meio do Projeto de Subsídio Distrital. O objetivo é criar um ambiente acolhedor para crianças que acompanham os responsáveis em consultas médicas. Estima-se que o projeto atenda até 200 crianças por mês em cada unidade, promovendo bem-estar emocional e fortalecendo a relação com os serviços de saúde pública.



Foto: PMC

**MUITO PRAZER**  
Somos a  casa · vecchia  
cafeteria

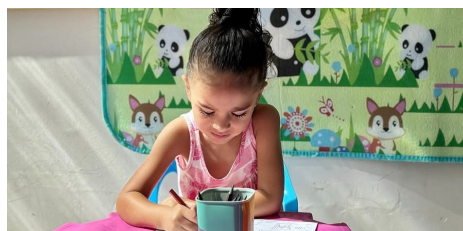

**Rua 7 de setembro 578 - Centro**

**(19) 99644-9946**

Venha nos visitar e conhecer os cafés incríveis que trabalhamos e provar nossos lanches, toasts, bolos e doces diversos

Não gosta de café????

Aqui também é seu lugar, temos opções de bebidas sem café

**@casavecchiacafeteria**

# Região Metropolitana de Campinas

Tradição

## Com Bloco da Vaca, Banda Louca e shows, Carnartur 2025 começa nesta sexta-feira (28)

Folia acontecerá de 28 de fevereiro a 4 de março com shows de bandas, DJs e a participação do tradicional Bloco da Vaca



Foto: Prefeitura Municipal de Artur Nogueira

O Carnartur 2025 promete agitar os foliões de 28 de fevereiro a 4 de março com muita música e animação. A festa contará com shows de bandas, DJs e a participação do tradicional Bloco da Vaca. Na sexta-feira, 28 de fevereiro, a programação começa com a apresentação do Filhos da Vaca, seguida pelo show de Mr. Gasparzinho. No sábado,

1º de março, o público poderá curtir a Banda Louca e, logo depois, o Samba Brazucas. No domingo, 2 de março, o Bloco da Vaca toma conta da festa, seguido pelo DJ Caio Ferreira. Na segunda-feira, 3 de março, a Banda Louca retorna e, em seguida, Os Gravatas fazem a animação. O evento se encerra na terça-feira, 4 de março, com o Bloco da Vaca

e a Banda Apice. O prefeito Lucas Sia destaca que o evento foi planejado para toda a família, com segurança e diversão. A Corte da Folia, composta pela rainha Michele, o rei Momo Miller e as princesas Cissa e Val, também marcará presença. A secretária Ieda Ribeiro reforça a importância da festa para a cultura e economia local.

Feriado

## Corredor Dom Pedro de rodovias deve receber mais de um milhão de veículos durante o Carnaval

Concessionária Rota das Bandeiras fará seis dias de Operação Especial, entre a sexta-feira, 28 de fevereiro, e a quarta-feira de Cinzas, no dia 5 de março

Pouco mais de um milhão de veículos são esperados no Corredor Dom Pedro durante a Operação Especial de Carnaval da Rota das Bandeiras, de 28 de fevereiro a 5 de março. O volume é 12% maior que em 2024. Só na sexta-feira, 260 mil veículos devem circular, com pico a partir das 14h. A rodovia D. Pedro I (SP-065) concentrará 740 mil

veículos, ligando a RMC a importantes vias e destinos como o sul de Minas e o Litoral Norte. Para garantir segurança, a Concessionária mobilizará guinchos e viaturas em pontos estratégicos e monitoramento por 95 câmeras. Informações e auxílio estão disponíveis pelo 0800-770-8070, com atualizações no X (@rdasbandeiras) e WhatsApp.



Foto: Divulgação

### ASSOCIAÇÃO DOS PROPRIETÁRIOS E MORADORES DAS CHACARAS ITÁLIA

CNPJ. 05.939.894/0001-01  
ESTM CMS-470, s/n - Bairro Itapavussu  
Cosmópolis/SP CEP: 13.151-352  
Data: 22/03/2025 sábado  
Horário: 14h30 primeira chamada/15h00 segunda chamada  
Local: Rua Roma, n. 158, Bairro Itapavussu-Residencial Chácara Itália, Cosmópolis, SP (Sede da Associação)

A Associação dos Proprietários e Moradores das Chácara Itália, pessoa jurídica de direito privado, inscrita no CNPJ. 05.939.894/0001-01, com sede na ESTM CMS-470, S/N - Bairro Itapavussu, na cidade de Cosmópolis/SP, neste ato representada pela presidente do conselho diretor, Sônia Maria da Silva, CPF nº 005.657.548-31, proprietária da QL: B-6, em cumprimento à atribuição estatutária, vem através do presente convocar a todos os Associados a participarem da Assembleia Geral ordinária a ser realizada na data de **22 de março de 2025 (sábado), na Rua Roma, n. 158, Bairro Itapavussu -Residencial Chácara Itália, Cosmópolis, SP (Sede da Associação), às 14h30 em primeira chamada e 15h00 segunda chamada** com a seguinte ordem do dia:

1. Prestação de contas e aprovação referente ao exercício de 2024;
2. Previsão orçamentária 2025;
3. Deliberação sobre a destinação de galhos descartados nas vias públicas e calçadas;
4. Análise e votação da proposta de aprofundamento do Poço 3;
5. Projeto de melhorias nos campos esportivos, incluindo:
  - Instalação de alambrados atrás das traves na parte inferior da Rua Florença;
  - Reforma e adequação das traves;
  - Substituição e instalação de novas redes.
6. Assuntos gerais.

Observações:

\* DIREITO DE VOTO: a cada unidade caberá o direito a 01 (um) voto, independentemente de sua fração ideal, não podendo participar e nem tomar parte nas deliberações as unidades que estiverem em atraso com o pagamento de sua contribuição conforme termos do Artigo 1.335 - Inciso III, do Código Civil.

\* A ausência dos senhores associados não os desobriga de aceitar como tácita concordância aos assuntos que forem tratados e deliberados.

\* É lícito aos associados se fazerem presente na Assembleia por intermédio de procurador portando procuração com assinatura reconhecida firma e documento de identificação com foto.

Cordialmente,  
Cosmópolis, 27 de fevereiro de 2025.

Sônia Maria da Silva  
Presidente da Associação dos Proprietários  
e Moradores das Chácara Itália

## Saúde

## Imunização

## Saúde reforça vacinação contra Febre Amarela na zona rural de Nova Campinas

*Ação imunizou 57 pessoas e visitou 147 casas para conscientizar sobre a importância da vacina*



Foto: PMC

Uma equipe da Secretaria de Saúde realizou mais uma ação de imunização contra a Febre Amarela na zona rural, no bairro Nova Campinas no último sábado (22). Durante a mobilização,

57 pessoas foram vacinadas e 147 casas foram visitadas. A Febre Amarela é uma doença grave, e a vacina é a principal forma de prevenção. Fique atento ao cronograma de vacinação

## Carnaval seguro

## Prevenção na Folia: Atenção essencial com ISTs e DSTs

*Especialistas reforçam a importância do uso de preservativos e da testagem regular para evitar infecções sexualmente transmissíveis*

Durante o Carnaval, a alegria e a descontração dominam as ruas, mas também é necessária atenção com a saúde sexual. O aumento de encontros casuais e a falta de proteção podem elevar o risco de Infecções Sexualmente Transmissíveis (ISTs) e Doenças Sexualmente Transmissíveis (DSTs). Especialistas alertam para a importância do uso de preservativos durante as relações sexuais, seja com ou sem penetração. Além disso, a testagem regular e o acompanhamento médico são fundamentais para a prevenção e o diagnóstico precoce. É essencial aproveitar a folia de forma segura, cuidando da saúde e garantindo diversão responsável.



Foto: Freepik

## Responsabilidade

## Cuidados com o consumo de álcool no Carnaval

*Hidratação, moderação e atenção à segurança são essenciais para curtir a folia sem riscos à saúde*



Foto: Freepik

Com a chegada do Carnaval, festas e bloquinhos se tornam um convite à diversão, mas o consumo excessivo de álcool pode trazer sérios riscos à saúde e à segurança. Para curtir a folia com responsabilidade, especialistas recomendam intercalar bebidas alcoólicas com água para evitar a desidratação e os efeitos do calor. Além disso, é fun-

damental respeitar os próprios limites, não aceitar bebidas de desconhecidos e, em hipótese alguma, dirigir após ingerir álcool. O ideal é organizar a volta para casa com antecedência, utilizando transporte por aplicativo ou caronas de confiança. Com consciência e moderação, é possível aproveitar o Carnaval de forma segura e responsável.

## Cuidados

## Como evitar o mau hálito

*Descubra como hábitos simples de higiene bucal podem prevenir o mau hálito e garantir um sorriso sempre fresco*

O mau hálito pode afetar qualquer um e é causado por fatores como restos de comida, bactérias e até problemas digestivos. Para evitá-lo, escove os dentes pelo menos duas vezes ao dia e nunca dispense o uso do fio dental -para remover resíduos entre os dentes. A língua acumula bactérias e também pre-

cisa de atenção: use um limpador ou a própria escova para higienizá-la. Beber bastante água, evitar jejum prolongado e visitar o dentista regularmente são hábitos que fazem toda a diferença. Pequenos cuidados garantem um hálito fresco, afinal, ninguém quer ser conhecido por ter um “bafo de dragão”.



Foto: Freepik

## Meu Pet

# Meu animal, meu xodó

**Nome completo do dono:**

Renata Serafim Torres

**Nome e idade do xodó:**

Luna, 6 anos.

**Há quanto tempo você tem o animal:**

Há 6 anos.

**Como foi a escolha?**

Por meio de adoção.

**Seu xodó é muito bagunceiro?**

Não, ela é super da paz.

**O que você mais gosta no seu animalzinho?**

Ela é muito carinhosa.

**O que vocês fazem juntos?**

Assistimos TV, brincamos e também temos momentos de sonecas.

**Quantos animais você tem em casa?**

3 gatinhas lindas, todas adotadas.

**Qual é o prato predileto do seu xodó?**

Sachê e ração

**Qual punição você acha justa para as pessoas que maltratam animais?**

Multa e trabalho comunitário na Zoonoses.

**Conte um momento marcante entre vocês:**

No começo da pandemia eu estava com depressão, então adotamos a Luna, ela foi o meu remédio de todos os dias.

**Por que ter um animal de estimação em casa?**

Para ter momentos de diversão, alegria, companheirismo.

Esta coluna tem como objetivo valorizar os bichinhos de estimação que, a cada dia mais, passam a fazer parte da família. Participe você também! É gratuito. Mande mensagem no WhatsApp (19) 9992-1007.



Foto: Arquivo pessoal

## Nacional

### Estudantes

# MEC inicia pagamento do Pé-de-Meia para estudantes do ensino médio

*Benefício incentiva a permanência escolar e começou a ser pago em 25 de fevereiro para alunos aprovados em 2024*

A partir de 25 de fevereiro, o Ministério da Educação (MEC) começa a pagar R\$ 1.000 aos estudantes do ensino médio que concluíram uma etapa em 2024 pelo programa Pé-de-Meia. Alunos que finalizaram o 3º ano com aprovação e participaram dos dois dias do Enem receberão um adicional de R\$ 200. Para ter direito ao valor, é necessário ser aprovado em cada ano letivo. Quem concluiu o

3º ano pode sacar o dinheiro. Já os alunos do 1º e 2º ano só acessam a poupança ao término do ensino médio. Os pagamentos aconteceram em 25/2 para nascidos de janeiro a junho, 26/2 para julho a dezembro, e 27/2 para quem está no 1º e 2º ano. Criado pela Lei nº 14.818/2024, o programa visa reduzir a desigualdade e incentivar a conclusão do ensino médio em escolas públicas.



Foto: Divulgação

### Comodidade

# Pix por aproximação estará disponível a partir de sexta-feira (28)

*Nova modalidade permitirá pagamentos de até R\$ 500,00 com o celular; adesão é opcional e depende da habilitação pelas instituições financeiras*

A partir de sexta-feira (28), o Pix por aproximação estará disponível para consumidores. A ferramenta permite pagamentos de até R\$ 500,00 ao aproximar o celular da máquina de cartões. Para ativar, basta vincular a conta à carteira digital do celular, autorizando a função no aplicativo do banco. O processo de pagamento é semelhante ao de cartões por aproximação: informe o meio de pagamento, revise

os dados, aproxime o celular e autorize a transação. O cliente pode ajustar o limite por transação e por dia. Segundo o Banco Central, outras formas de Pix, como QR code e chaves, continuarão ativas. A adesão ao Pix por aproximação é opcional para consumidores, bancos e maquininhas, sendo necessário verificar a disponibilidade com sua instituição financeira.



Foto: Divulgação



**NEWSUL S/A -**  
**NEWSUL EMBALAGENS E COMPONENTES**  
 CNPJ 00.386.430/0001-93 - NIRE 35300600231

**RELATÓRIO DA DIRETORIA**

Senhores Acionistas: Cumprindo disposições legais e estatutárias, submetemos a V.Sas., o Balanço Patrimonial e respectivas Demonstrações Financeiras do exercício social encerrado em 31 de dezembro de 2024. Cosmópolis/SP, 28 de fevereiro de 2025.

A DIRETORIA

BALANÇO PATRIMONIAL - Em Reais (R\$) mil			DEMONSTRAÇÃO DO RESULTADO		
A T I V O	31/12/2024	31/12/2023	P A S S I V O	31/12/2024	31/12/2023
<b>CIRCULANTE</b> .....	<b>158.722</b>	<b>118.386</b>	<b>CIRCULANTE</b> .....	<b>17.861</b>	<b>23.340</b>
Caixa e Equivalentes de Caixa.....	78.671	40.012	Fornecedores.....	7.915	9.365
Contas a Receber de Clientes.....	49.025	49.814	Empréstimos e Financiamentos.....	0	179
Créditos Tributários.....	3.242	4.507	Obrigações Tributárias.....	5.507	9.609
Adiantamentos.....	2.161	193	Obrigações com Pessoal.....	4.290	3.850
Estoques.....	25.054	23.345	Credores Diversos.....	149	337
Pagamentos Antecipados.....	440	340			
Outros.....	129	175	<b>NÃO CIRCULANTE</b> .....	<b>542</b>	<b>3.927</b>
<b>NÃO CIRCULANTE</b> .....	<b>30.311</b>	<b>70.303</b>	Obrigações Trabalhistas.....	542	3.927
Investimentos.....	6.311	43.662	<b>PATRIMÔNIO LÍQUIDO</b> .....	<b>170.630</b>	<b>161.422</b>
Depósitos Judiciais.....	990	1.014	Capital Social.....	70.000	70.000
Imobilizado.....	23.010	25.627	Ajuste de Avaliação Patrimonial.....	1.731	1.731
			Reserva p/Investimento e Capital de Giro.....	35.623	35.623
			Reserva Doações e Subvenções.....	11.538	9.129
			Reserva Legal.....	6.121	4.040
			Reserva de Lucros.....	45.617	40.899
<b>TOTAL DO ATIVO</b> .....	<b>189.033</b>	<b>188.689</b>	<b>TOTAL DO PASSIVO E DO PATRIM. LÍQ. .</b>	<b>189.033</b>	<b>188.689</b>
			Valor patrimonial por ação.....	2,438	2,306

DEMONSTRAÇÃO DAS MUTAÇÕES DO PATRIMÔNIO LÍQUIDO								
DISCRIMINAÇÃO	CAPITAL SOCIAL	AJUSTE DE AVALIAÇÃO PATRIMONIAL	RESERVA PARA INVESTIMENTO E CAP. DE GIRO	RESERVAS DE LUCROS			LUCROS A DISPOSIÇÃO DA A.G.O	TOTAL
				RESERVA DOAÇÕES SUBVENÇÕES	RESERVA LEGAL	RESERVA DE RETENÇÃO DE LUCROS		
<b>Saldo em 31/12/2022</b> .....	<b>70.000</b>	<b>1.731</b>	<b>35.623</b>	<b>7.955</b>	<b>1.971</b>	<b>20.598</b>	<b>-</b>	<b>137.878</b>
Lucro Líquido exercício.....							41.370	41.370
(-) Reserva Legal.....					2.069		(2.069)	-
(-) Dividendos Distribuídos.....							(8.913)	(8.913)
(-) Juros s/Capital Próprio.....							(8.913)	(8.913)
Subvenção - ICMS Presumido.....				1.174			(1.174)	-
Transferência Patrimonial.....						20.301	(20.301)	-
<b>Saldo em 31/12/2023</b> .....	<b>70.000</b>	<b>1.731</b>	<b>35.623</b>	<b>9.129</b>	<b>4.040</b>	<b>40.899</b>	<b>-</b>	<b>161.422</b>
Lucro Líquido exercício.....							41.617	41.617
(-) Reserva Legal.....					2.081		(2.081)	-
(-) Dividendos Distribuídos.....							(22.623)	(22.623)
(-) Juros s/Capital Próprio.....							(9.786)	(9.786)
Subvenção - ICMS Presumido.....				2.409			(2.409)	-
Transferência Patrimonial.....						4.718	(4.718)	-
<b>Saldo em 31/12/2024</b> .....	<b>70.000</b>	<b>1.731</b>	<b>35.623</b>	<b>11.538</b>	<b>6.121</b>	<b>45.617</b>	<b>-</b>	<b>170.630</b>

DEMONSTRAÇÃO DO FLUXO DE CAIXA - MÉTODO INDIRETO		
	31/12/2024	31/12/2023
<b>FLUXO DE CAIXA DAS ATIVIDADES OPERACIONAIS</b>		
Lucro (Prejuízo) líquido do exercício.....	41.617	41.370
<b>AJUSTES PARA CONCILIAR O LUCRO LÍQUIDO ÀS DISPONIBILIDADES GERADAS PELAS (APLICADAS NAS) ATIVIDADES OPERACIONAIS:</b>		
- Depreciação e amortização.....	4.118	4.807
- Var. monetárias empr. e financiam. - longo prazo.....	5	22
- Custo residual de ativos permanentes baixados.....	4	1
- Subvenção e Incentivos Fiscais.....	(2.409)	(1.174)
<b>Variações nos ativos e passivos</b>		
(Aumento) Redução em contas a receber.....	789	(8.280)
(Aumento) Redução de créditos tributários.....	1.265	(497)
(Aumento) Redução em Estoques.....	(1.709)	(2.359)
(Aum.) Red. de outros ativos - curto e longo prazo.....	(1.998)	(1.049)
Aumento (Redução) em fornecedores.....	(1.449)	4.716
Aumento (Red.) em obrigações sociais e fiscais.....	(5.077)	1.073
Aumento (Redução) em outras obrigações.....	252	53
<b>DISPONIBILIDADES LÍQUIDAS GERADAS PELAS (APLICADAS NAS) ATIVIDADES OPERACIONAIS</b>	<b>35.408</b>	<b>38.683</b>
<b>FLUXO DE CAIXA DAS ATIVIDADES DE INVESTIMENTOS</b>		
Aquisições de bens do imobilizado.....	(1.507)	(3.766)
<b>DISPONIBILIDADES LÍQUIDAS APLICADAS NAS ATIVIDADES DE INVESTIMENTOS</b>	<b>(1.507)</b>	<b>(3.766)</b>
<b>FLUXO DE CAIXA DAS ATIVIDADES DE FINANCIAMENTOS</b>		
Partes Relacionadas.....	37.350	(5.596)
Varição em Dívid. Propostas pela administração.....	-	(1.524)
Varição de empréstimo e finan. Tomados de terc. e partes relac.....	(183)	(536)
Dividendos - Juros sobre Capital Próprio.....	(32.409)	(17.827)
<b>DISPONIBILIDADES LÍQUIDAS GERADAS PELAS (APLICADAS NAS) ATIVIDADES DE FINANCIAMENTOS</b>	<b>4.758</b>	<b>(25.483)</b>
<b>AUMENTO (REDUÇÃO) NAS DISPONIBILIDADES DEMONSTRAÇÃO DAS VARIAÇÕES DO CAIXA E EQUIVALENTES</b>	<b>38.659</b>	<b>9.434</b>
Saldo inicial do Caixa e Equivalentes de Caixa.....	40.012	30.578
Saldo final do Caixa e Equivalentes de Caixa.....	<b>78.671</b>	<b>40.012</b>
<b>AUMENTO (REDUÇÃO) NAS DISPONIBILIDADES</b>	<b>38.659</b>	<b>9.434</b>

**NOTAS EXPLICATIVAS ÀS DEMONSTRAÇÕES CONTÁBEIS DO EXERCÍCIO SOCIAL ENCERRADO EM 31/12/2024 - Em R\$ Mil**

**NOTA 01 - PERÍODO DE APURAÇÃO E OBJETIVO SOCIAL:** a) O presente balanço compreende o período de atividades iniciado em 1º de janeiro de 2024. b) A sociedade tem por objetivo, a industrialização, comercialização, de artefatos de material plástico, papel, papelão, cartolina e madeira para embalagem e acondicionamento. Importação de matérias-primas, materiais secundários, máquinas e equipamentos concernentes ao ramo de atividade.

**NOTA 02 - APRESENTAÇÃO DAS DEMONSTRAÇÕES CONTÁBEIS:** As demonstrações contábeis foram elaboradas de acordo com as práticas contábeis adotadas no Brasil, com observância aos pronunciamentos, as orientações e as interpretações emitidas pelo Comitê de Pronunciamentos Contábeis (CPC) e aprovadas pelo Conselho Federal de Contabilidade (CFC). Na preparação destas demonstrações contábeis, a Companhia adotou todas as normas, revisões de normas e interpretações emitidas pelo CPC que estavam em vigor em 31 de dezembro de 2024. As demonstrações contábeis foram preparadas utilizando o custo histórico como base de valor. As demonstrações contábeis foram elaboradas de acordo com diversas bases de avaliação utilizadas nas estimativas contábeis. As estimativas contábeis envolvidas na preparação das demonstrações contábeis foram baseadas em fatores objetivos e subjetivos, com base no julgamento da Administração para determinação do valor adequado a ser registrado nas demonstrações contábeis. Itens significativos sujeitos a essas estimativas e premissas incluem a seleção de vidas úteis do ativo imobilizado e de sua recuperabilidade nas operações, análise do risco de crédito para determinação da provisão para devedores duvidosos, análise do valor recuperável líquido dos estoques, assim como da análise dos demais riscos para determinação de outras provisões, inclusive para litígios. A liquidação das transações envolvendo essas estimativas poderá resultar em valores divergentes dos registrados nas demonstrações contábeis devido a imprecisões ao processo de sua determinação. A Companhia revisa suas estimativas e premissas periodicamente, em um período não superior a um ano.

**NOTA 3 - RESUMO DAS PRINCIPAIS PRÁTICAS CONTÁBEIS:**

**3.1 - Caixas e Equivalentes de Caixa:** A conta caixa e bancos compreendem numerário disponível na empresa quando da data de levantamento do balanço e os depósitos bancários disponíveis. Equivalentes de caixa são investimentos de curto prazo, de alta liquidez, que são prontamente conversíveis em valores de caixa e que estão sujeitos a um insignificante risco de mudança de valor.

**3.2 - Contas a Receber de Clientes:** São avaliadas no momento inicial pelo valor presente e deduzidas da provisão para créditos de liquidação duvidosa.

**3.3 - Estoques:** Os estoques estão demonstrados pelo menor valor entre o valor líquido de realização (valor estimado de venda no curso normal dos negócios, menos o custo estimado para realizar a venda) e o custo médio de produção ou preço médio de aquisição. As provisões para estoques de baixa rotatividade ou obsoletos foram analisadas pela entidade, as quais foram realizadas a sua constituição.

**3.4 - Créditos Tributários:** Estão representados, basicamente, pelos créditos do ICMS, IPI, IRPJ e CSLL cuja recuperação/compensação se dará no decorrer do próximo exercício.

**3.5 - Imobilizado:** São avaliados ao custo histórico. A depreciação é calculada pelo método linear ajustado pelo nível de utilização de certos ativos, a taxas que levam em consideração a vida útil estimada dos bens e o valor residual estimado dos ativos no final de sua vida útil. Os valores residuais e a vida útil dos ativos são revisados e ajustados, se apropriado, ao final de cada exercício. As taxas usuais: Prédios 4%, Veículos e Processamento de dados 20% e demais 10%.

**3.6 - Empréstimos e Financiamentos:** Os empréstimos e financiamentos

Instituições	Finalidade	Curto Prazo	
		2024	2023
Banco do Brasil	A.Fixo	-	14
Banco Banrisul	A.Fixo	-	165
<b>Saldo Líquido</b>		-	<b>179</b>

**3.7 - Demais Passivos Circulantes e Não Circulantes:** Estão demonstrados pelos valores conhecidos, incluindo, quando aplicável, os encargos e variações monetárias e cambiais, incorridos até a data de levantamento destas demonstrações contábeis.

**NOTA 04 - RECEITA LÍQUIDA DE VENDAS**

Descrição	2024	2023
Venda de Produtos	344.015	316.931
(-) Devoluções de Vendas	(1.359)	(1.693)
(-) Impostos Incidentes s/Vendas	(96.723)	(92.391)
<b>RECEITA LÍQUIDA DE VENDAS</b>	<b>245.933</b>	<b>222.847</b>

**NOTA 05 - INSTRUMENTOS FINANCEIROS E GERENCIAMENTO DE RISCO:** Conforme estabelece o Pronunciamento Técnico CPC 14 - Instrumentos Financeiros: Reconhecimento, Mensuração e Evidenciação, bem como a Resolução do Conselho Federal de Contabilidade - CFC Nº 1.153/09, que aprovou a NBCT T 19.19, evidenciamos a seguir o valor contábil dos Instrumentos Financeiros: Os clientes, Fornecedores e Instituições Financeiras são registrados pelo regime de competência já estando a valor presente, pois a Administração da Empresa considera que os prazos concedidos na liquidação das operações são inerentes as condições co-

Continuação

merciais normalmente contratadas no mercado de atuação, não havendo característica de atividade de financiamento. No caso dos investimentos, não foram identificadas diferenças relevantes entre os valores de mercado e os valores apresentados nas demonstrações contábeis da Empresa. A administração avalia que os Ativos Financeiros estão registrados acima ou igual ao valor de mercado, não havendo necessidade de ajustes ao valor de recuperação (*impairment*). **Gestão de capital:** Os objetivos da Companhia ao administrar seu capital são os de salvaguardar a capacidade de continuidade da Empresa para oferecer retorno aos Quotistas e benefícios às outras partes interessadas, além de manter uma estrutura de capital ideal para reduzir esse custo. A Companhia monitora o capital com base no índice de alavancagem financeira. Esse índice corresponde à dívida líquida dividida pelo capital total. A dívida líquida, por sua vez, corresponde ao total de empréstimos e financiamentos (incluindo curto e longo prazos), subtraído do montante de caixa e equivalentes de caixa. O capital total é apurado através da soma do patrimônio líquido, conforme demonstrado no balanço patrimonial, com a dívida líquida.

Descrição	2024	2023
Empréstimos	-	179
Fornecedores	7.915	9.365
(-) Caixa e Equivalentes	(78.671)	(40.012)
<b>Dívida Líquida</b>	<b>(70.756)</b>	<b>(30.468)</b>
Patrimônio Líquido	170.630	161.422

**Patrimônio e Dívida Líquida** **99.874** **130.954**  
**Coefficiente de alavancagem** **-70,8%** **-23,3%**

**Risco de crédito:** As políticas de vendas da Empresa estão subordinadas às políticas de crédito fixadas por sua Administração e visam minimizar eventuais problemas decorrentes da inadimplência de seus clientes. Este objetivo é alcançado pela Administração por meio da seleção criteriosa da carteira de clientes que considera a capacidade de pagamento (análise de crédito) e da diversificação de suas vendas (pulverização do risco). No que diz respeito às aplicações financeiras e aos demais investimentos, a Empresa tem como política trabalhar com instituições de primeira linha. **Risco de liquidez:** É o risco de a Empresa não dispor de recursos líquidos suficientes para honrar seus compromissos financeiros, em decorrência de descasamento de prazo ou de volume entre os recebimentos e pagamentos previstos. Para administrar a liquidez do caixa, são estabelecidas premissas de desembolsos e recebimentos futuros, sendo monitoradas diariamente pela área de Tesouraria. **NOTA 06 - PATRIMÔNIO LÍQUIDO:** **6.1 - Capital Social:** Em 22/12/2022, conforme Ata da Assembleia Geral Extraordinária e Ordinária, o capital social passou de R\$30.000.000,00 (Trinta milhões de reais), para R\$ 70.000.000,00 (Setenta milhões de reais) totalmente integralizado, sendo 50% de ações ordinárias e 50% de ações preferenciais. **6.2 - Reservas de lucros:** A reserva legal é constituída anualmente como destinação de 5% do lucro líquido do exercício e não poderá exceder 20% do capital social. A reserva legal tem por fim

assegurar a integridade do capital social e somente poderá ser utilizada para compensar prejuízo e aumentar o capital. **6.3 - Ajuste de avaliação patrimonial:** Refere-se a contrapartida da mais valia de bens registrados no ativo imobilizado. **6.4 - Subvenção:** Refere-se a exclusão da base do IRPJ e CSLL, referente ao ICMS Presumido, em conformidade com a Lei 12.973/14, art. 30, e Lei Complementar 160, vigente até 31/12/2023. A partir de 01/01/2024, as subvenções passaram a sofrer a tributação dos impostos federais, PIS, COFINS, CSLL e IRPJ, conforme Lei 14.789/2023. **6.5 - Reserva para Investimentos e Capital de Giro:** Em 22/12/2022, conforme Ata da Assembleia Geral Extraordinária e Ordinária, foi criada a reserva para investimentos e capital de giro em face da necessidade de recursos para novos investimentos, manutenção, expansão e desenvolvimento das atividades da Companhia. O valor constituído foi de R\$ 35.621.999,00. **NOTA 07 - EXPRESSÃO MONETÁRIA:** Os itens incluídos nas demonstrações contábeis são mensurados utilizando-se a moeda do ambiente econômico primário no qual cada entidade atua. Essas demonstrações estão apresentadas em Milhares de Reais, que é a moeda funcional e a moeda de apresentação da Companhia.

Cosmópolis - SP, 31 de dezembro de 2024.

<b>Dazir Longhi</b> Diretor	<b>José Carlos Estefenon</b> Diretor Presidente
<b>Marcos Cezar Fink</b> Contador CRC/RS 058.759	

**RELATÓRIO DOS AUDITORES INDEPENDENTES SOBRE AS DEMONSTRAÇÕES CONTÁBEIS**

Ilmos. Srs. Administradores e Acionistas da NEWSUL S/A EMBALAGENS E COMPONENTES. COSMOPOLIS - SP

**Identificação das Demonstrações.**  
 Examinamos as demonstrações contábeis da NEWSUL S/A EMBALAGENS E COMPONENTES, que compreendem o balanço patrimonial em 31 de dezembro de 2024 e as respectivas demonstrações do resultado, das mutações do patrimônio líquido, dos fluxos de caixa e das notas explicativas para o exercício findo naquela data, assim como o resumo das principais práticas contábeis.

**Base para opinião**  
 Nossa auditoria foi conduzida de acordo com as normas brasileiras e internacionais de auditoria. Nossas responsabilidades estão descritas a seguir no item denominado "Responsabilidades dos Auditores Independentes". As evidências das transações ocorridas no exercício social compreendendo o conjunto das Demonstrações Contábeis e notas explicativas da empresa possuem segurança razoável. A opinião do auditor parte da premissa de que todos os eventos registrados e expostos pela administração possuem origem, contexto, base e determinado fim para a formação econômica e financeira das demonstrações contábeis. Sendo assim, com o material disponibilizado pela empresa, acreditamos ter obtido, dentro das normas brasileiras e internacionais de auditoria, evidência de auditoria suficiente e apropriada para fundamentar nossa opinião até a data deste presente relatório.

**Continuidade Operacional**  
 Nossos testes e análises, não evidenciaram quaisquer atos ou fatos, que

pudessem comprometer de forma significativa, a manutenção da capacidade de continuidade operacional da empresa. Os índices econômicos, por nós examinados, apresentam estabilidade histórica, o que reforça nossa opinião sem modificação.

**Responsabilidade da administração sobre as demonstrações contábeis**  
 A administração da empresa é responsável pela elaboração e adequada apresentação dessas demonstrações contábeis de acordo com as práticas contábeis adotadas no Brasil e pelos controles internos que ela determinou como necessários para permitir a elaboração de demonstrações contábeis livres de distorção relevante, independentemente se causada por fraude ou erro.

**Responsabilidades dos auditores independentes**  
 Nossa responsabilidade é a de expressar uma opinião sobre essas demonstrações contábeis com base em nossa auditoria, conduzida de acordo com as normas brasileiras e internacionais de auditoria. Essas normas requerem o cumprimento de exigências éticas pelos auditores e que a auditoria seja planejada e executada com o objetivo de obter segurança razoável de que as demonstrações contábeis estão livres de distorção relevante. Uma auditoria envolve a execução de procedimentos selecionados para obtenção de evidência a respeito dos valores e divulgações apresentados nas demonstrações contábeis. Os procedimentos selecionados dependem do julgamento do auditor, incluindo a avaliação dos riscos de distorção relevante nas demonstrações contábeis, independentemente se causada por fraude ou erro. Nessa avaliação de riscos, o auditor considera os controles internos relevantes para a elaboração e adequada apresentação das demonstrações contábeis da empresa para planejar os procedimentos de

auditoria que são apropriados nas circunstâncias, mas não para fins de expressar uma opinião sobre a eficácia desses controles internos da empresa. Uma auditoria inclui, também, a avaliação da adequação das práticas contábeis utilizadas e a razoabilidade das estimativas contábeis feitas pela administração, bem como a avaliação da apresentação das demonstrações contábeis tomadas em conjunto.

**Opinião**  
 Em nossa opinião, as demonstrações contábeis acima referidas, representam, adequadamente, em todos os aspectos relevantes, a posição patrimonial e financeira da NEWSUL S/A EMBALAGENS E COMPONENTES, em 31 de dezembro de 2024, o desempenho de suas operações, as mutações de seu patrimônio, os seus fluxos de caixa e as notas explicativas, para o exercício findo naquela data, de acordo com as práticas contábeis adotadas no Brasil.

**Outros Assuntos**  
**1. Situação dos Ativos e Passivos e Inflação**  
 Tendo em vista o disposto na lei nº 9249/95, revogou-se a possibilidade de correção monetária dos ativos e do Patrimônio Líquido. A Lei nº11.638/2007 revogou os processos de reavaliação dos ativos imobilizados. A inflação nos últimos anos atingiu 88,36%, os valores atribuídos ao ativo imobilizado e ao patrimônio líquido encontram-se defasados, todavia, em consonância com as disposições legais vigentes.

Porto Alegre, 07 de fevereiro de 2025.  
 CARLOS ALBERTO MARQUES LOPES  
 CRC/RS 20.628  
 LOPES&ASSOCIADOS AUDITORES  
 CRC/RS 2928

Ser Mulher

Carnaval

Tendências para o Carnaval 2025

Ideias priorizam conforto, glitter sustentável e inspirações da cultura pop

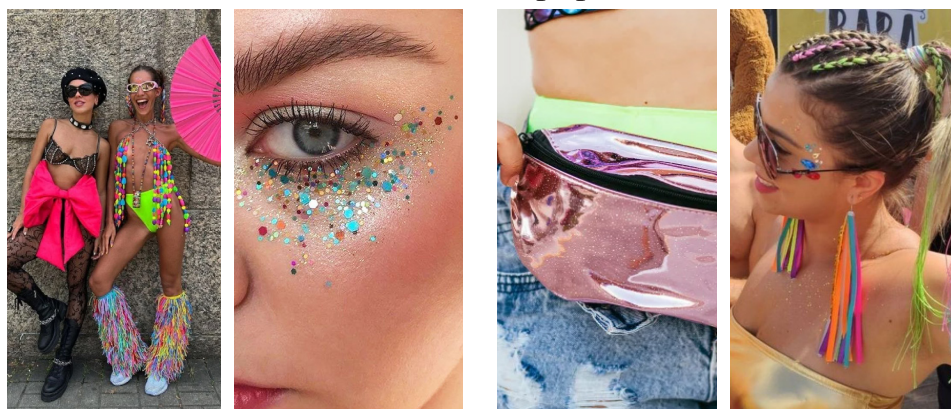

Fotos: Google

O Carnaval 2025 chega com brilho e ousadia. O body segue como peça-chave, agora com recortes estratégicos e transparências. Nos acessórios, pochetes repaginados e sandálias plataforma garantem estilo sem abrir mão do conforto. O glow continua forte: maquiagens neon, strass no rosto e muito glitter prometem dominar os blocos. Para os

cabelos, tranças coloridas e presilhas extravagantes ganham destaque. Já nas fantasias, o mood "pop culture" reina, com franjas e inspirações em ícones da música e do cinema. A ordem é curtir com autenticidade e sem preocupações. Optar por glitter biodegradável é recomendado para evitar danos ao meio ambiente.

Precauções

Dicas essenciais para a segurança das mulheres na folia

Hidratação, atenção com bebidas e estratégias em grupo ajudam a aproveitar o Carnaval sem preocupações



Foto: Google

A diversão do Carnaval pede atenção redobrada para garantir a segurança nos blocos e festas. Manter-se hidratada e alimentar-se bem ajuda a evitar mal-estar durante a folia. Para prevenir assédio, vale combinar sinais com amigas e evitar locais isolados. O uso de copos reutilizáveis com tampa

reduz o risco de adulteração de bebidas. Roupas confortáveis e sapatos adequados garantem mais mobilidade e evitam lesões. Além disso, carregar apenas o essencial e manter documentos e celular em locais seguros ajuda a evitar furtos. A regra é clara: curtir sem descuidar!



# Caderno de Jesus

## Mensagem da Semana

# Com o Papa Francisco, peregrinos de Esperança

**O**lá, queridos amigos e leitores. Todos temos acompanhado as notícias de Roma sobre o estado de saúde do Papa Francisco, que enfrenta uma forte bronquite. Pensando nele, que é um sinal vivo de esperança, compartilho alguns pensamentos que ele nos deixou sobre essa virtude essencial. Para o Papa, a esperança não é um sentimento passivo, mas uma força ativa que nos conduz, mesmo nas maiores dificuldades. Ela nasce no coração de quem acredita que Deus está sempre conosco. Além disso, ele ensina que a verdadeira esperança nos impulsiona a agir com amor e solidariedade, transformando a realidade ao nosso redor. Que nossos corações permaneçam cheios de esperança e que Deus abençoe o Papa Francisco com a graça da recuperação. Um abraço do meu jeito e do meu tamanho.

*Internado em Roma devido a uma forte bronquite, o Pontífice reforça em suas mensagens que a esperança cristã é um caminho ativo de fé*

Foto: Arquivo Pessoal



Pe. Diego F. Humeniuk

## SQ PARTICIPAÇÕES LTDA

Rua Padre Julião, 501 – Sala 01 - Centro – Leme/SP

### Loteamento “Residencial Souza Queiroz” – Cosmópolis/SP

Leme, 18 de fevereiro de 2025.

AO ESPÓLIO DE MOISES BATISTA DE JESUS (representado por sua inventariante Sra. VANDA MARIA PEREIRA DOS SANTOS)

Reportamo-nos ao Instrumento Particular de Compromisso de Venda e Compra firmado em 03/12/2018, tendo como objeto um lote de terreno sob nº 012, da Quadra “M”, do loteamento denominado Residencial Souza Queiroz, situado nesta cidade de **Cosmópolis**, loteamento este devidamente registrado sob matrícula nº 2189, do Livro 2 – Registro Geral, do Registro Geral, do Oficial de Registro de Imóveis e anexos da comarca de Cosmópolis/SP (matrícula mãe) nos termos da lei 6766/79, vimos INTERPELAR Vossa Senhoria para COMPARECER no prazo de 15 (quinze) dias, contados da publicação desta, em nosso escritório situado na Rua Padre Julião, 501 – Sala 01 – Centro – Leme /SP, no horário comercial, de segundas à sextas-feiras, sob pena de não o fazendo considerar DESFEITO E RESCINDIDO O NEGÓCIO decorrente do contrato acima mencionado.

Atenciosamente,

SQ PARTICIPAÇÕES LTDA

## Mensagem da Semana

# A força da fé: enfrentando as batalhas com perseverança

*Com fé e determinação, é possível superar os desafios da vida, mantendo a esperança e a coragem diante das adversidades*

**D**esde cedo aprendemos a competir, seja em brincadeiras ou na vida adulta. Nossa natureza nos impulsiona a lutar, alcançar e vencer. No entanto, alguns desafios vão além de uma simples competição, podendo transformar nossa vida para melhor ou pior. Por isso, é essencial escolher com sabedoria as batalhas que enfrentamos e, ao decidirmos lutar, devemos estar firmes em nossa fé e perseverança. Tiago 1:2-3 nos lembra: "Sintam-se felizes ao passarem por aflições, pois a fé gera perseverança". Enfrentar lutas com fé nos fortalece e nos dá segurança para seguir em frente. A perseverança é crucial, pois sem ela, não há vitória. As batalhas podem até parecer difíceis, mas com fé e determinação, é possível superá-las. Não desista! Com fé e a graça de Deus, você vencerá suas batalhas. Cria, lute e siga em frente com coragem! Pr. Sival Elias



Pastor Sival Elias

Foto: Arquivo pessoal

## Falecimentos

- \* 20/02/25 José Nunes, 91 anos
- \* 20/02/25 José Pedroso da Silva, 85 anos
- \* 21/02/25 Nelio Ferreira, 88 anos
- \* 21/02/25 Maria de Lourdes F de Aguiar, 71 anos
- \* 21/02/25 José Gomes dos Santos, 75 anos
- \* 21/02/25 Alvaro Júlio Ribeiro, 71 anos
- \* 22/02/25 Guido Landucci, 96 anos
- \* 21/02/25 Antonio Pereira Padilha, 87 anos
- \* 23/02/25 Glaucia Rizene De Salvi, 52 anos
- \* 23/02/25 Aparecida Xavier da Costa, 78 anos
- \* 24/02/25 Maria Belita de Carvalho, 76 anos
- \* 25/02/25 Antonio Eduardo Staiger, 87 anos
- \* 25/02/25 Leonardo Souna, 64 anos
- \* 25/02/25 Adão Sidinei Pinto Nunes, 75 anos
- \* 26/02/25 Maria Umbelina de Jesus, 83 anos

# Entretenimento

## PALAVRAS CRUZADAS DIRETAS

www.coquetel.com.br

© Revistas COQUETEL

Taxa que indica o retorno de um investimento (Econ.)	"Onde (?) Wally?", série de livros infantis ilustrados	Conjunto de vigas e colunas do edifício	Tudo que existe de maneira concreta	Adolescente, em inglês	Pedido do candidato que se sente ofendido durante a campanha eleitoral
(?) de crueldade, marca dos assassinatos em série		Empregue Mandar (alguém) de volta ao país de origem	Máquina têxtil		
		Senhor (abrev.)		Cumprimento informal	
Cargo equivalente ao do atual prefeito				Iker Casillas, ex-goleiro espanhol	
Semeilhante	Entidade invocada pelo médium				
O plano alternativo					
Descompostura (bras. fam.)	Dar o (?): revidar a uma ofensa			A 9ª letra grega	O dia decisivo
		Brado que iniciava antigas batalhas		A seda, por sua textura	Micareta da capital potiguar
Arte do espanhol Pedro Almodóvar	(?) Niño, fenômeno climático				
				Ponto de saque no tênis e no vôlei	
Modalidade de envio dos Correios	Rede, em inglês	Levam o sangue rico em oxigênio para todo o corpo		"Tudo", em "onipotente"	Rocha, em francês
	Pente, em inglês	Interjeição mineira			"Pesquisas", em Inpe
A pós-graduação do PhD					
		Intriga			"Erro (?) humano" (dito)
Música de personagem de telenovela		(?) preta: muito dinheiro			
Veículo que corre no velódromo					

BANCO 3/net — roc. 4/comb — iota — pito — teen. 5/trama. 8/carnatal. 9/esqueleto. 57

## SUDOKU

www.coquetel.com.br

© Revistas COQUETEL

### Exemplo

5	9	4	6	7	8	3	1	2
7	5	2						6
2	3			1	4	5	8	7
8	1	2	6	7	9			
9		8	1	2				
4	2	9	7	6	8			
6	4		2	3	9	1		
8	3	6		2	5			
9	1	8	5	3	4			

1 Preencha os espaços em branco com algarismos de 1 a 9, de modo que cada número apareça apenas uma vez na linha.

5	4	6	8	1	2
1	7	5	2		6
2	3		1	4	5
3	8	1	2	6	7
9		8	1	2	
4	2	9	7	6	8
6	4		2	3	9
8	3	6		2	5
7	9	1	8	5	3

2 O mesmo deve acontecer em cada coluna. Nenhum número pode ser repetido, e todos os números de 1 a 9 se encontram presentes.

5	4	6	8	1	2
7	5	2			6
2	3		1	4	5
8	1	2	5	6	7
9		8	4	1	2
4	2	3	9	7	6
6	4		2	3	9
8	3	6		2	5
9	1	8	5	3	4

3 Nos quadrados menores (3x3), a regra é a mesma: aparecem números de 1 a 9, mas nenhum se repete.

A

			6	5	3			
		9				5		
	1		9		8		7	
1	8					6		4
7								1
9	2					8		7
	5		2		6		3	
		6				7		
			8	4	9			

B

	4		7			6		
8			2	4				5
		2				9		
	3		1	7			9	
1								8
	8		4	2		3		
		6				2		
3			5	1				9
	2			3			7	

#FaçaCoquetel

Assine e receba no conforto da sua casa!

www.assinecoquetel.com.br

Acesse nosso site!

COQUETEL

@coquetel / editoraCoquetel

Solução

V	E	L	C	I	C	I	B		
S									
O									
P									
S									
C									
A									
R									
M									
D									
D									
I									
O									
E									
T									
E									
R									
I									
D									

#FaçaCoquetel

Assine e receba no conforto da sua casa!

www.assinecoquetel.com.br

Acesse nosso site!

COQUETEL

@coquetel / editoraCoquetel

Solução

A

5	9	2	6	7	8	1	2	3
8	7	5	3	1	9	6	2	4
6	3	1	9	2	7	4	5	8
2	5	8	1	9	3	2	4	6
1	6	3	2	8	4	5	9	7
4	2	9	7	6	5	8	3	1
9	2	4	8	2	6	3	1	5
3	8	5	4	1	7	6	2	9
1	2	1	6	3	9	5	7	4

B

1	2	8	9	6	3	6	5	7
6	4	9	1	2	7	9	1	3
3	5	3	2	2	8	7	9	1
7	3	1	2	5	4	7	6	8
8	7	3	1	2	5	4	7	6
9	6	5	7	8	1	4	5	3
4	8	6	5	1	3	2	7	9
5	1	7	4	9	2	1	3	6
2	9	3	6	7	8	8	1	4

# Classificados

## Formatação

### Oficina gratuita ensina formatação de projetos para editais em Cosmópolis

*Atividade será ministrada por Bruno Cucio no dia 10 de março na Secretaria de Cultura do município*

O município de Cosmópolis receberá no dia 10 de março, às 18h30, a oficina gratuita "Formatação de Projetos para Editais", promovida pelo programa Pontos MIS. Ministrada pelo especialista Bruno Cucio, a atividade acontecerá na Secretaria de Cultura, localizada na Rua Santa Gertrudes, 254. O objetivo é capacitar profissionais e interessados na elaboração de projetos culturais, abordando aspectos técnicos

e estruturais essenciais para inscrições em editais. A participação é permitida para maiores de 18 anos. A iniciativa é uma parceria entre o Museu da Imagem e do Som (MIS), Prefeitura de Cosmópolis, Secretaria de Cultura e Economia Criativa do Estado de São Paulo e Governo Federal. Informações e inscrições podem ser obtidas na Secretaria de Cultura.



Foto: PMC

## Analistas

### INSS anuncia concurso com mil vagas e salários de R\$9 mil

*Concurso será para cargo de analista e provas devem ocorrer ainda este ano*



O Instituto Nacional do Seguro Social (INSS) anunciou um novo concurso para o cargo de Analista, destinado a candidatos com nível superior em diversas áreas. O salário inicial é de R\$ 9 mil. Segundo o ministro da Previdência Social, Carlos Lupi, o edital deve ser divulgado até julho, com aproximadamente mil vagas disponíveis. A prova está prevista para ocorrer ainda este ano. "É uma ótima oportunidade", declarou o ministro.

## Vagas

### Enxuto abre mais de 80 vagas em quatro cidades do interior paulista

*Com foco na inclusão, a rede oferece vagas para pessoas acima de 50 anos, jovens em início de carreira e profissionais com deficiência.*

O Enxuto está com 80 vagas de emprego abertas no interior paulista, incluindo 30 em Cosmópolis. As oportunidades são para diversas áreas, como operador de caixa, repositor, açougue e padaria, e incluem vagas para pessoas acima de 50 anos, estrangeiros, jovens e PCDs. Interessados podem se inscrever pelo site enxuto.gupy.io, selecionando a cidade e a vaga desejada.

## Oportunidade

### Ceprocamp abre inscrições para curso básico de Mecânica Automotiva

*Com duração de 10 semanas, o curso é voltado para maiores de 18 anos e oferece aulas no período noturno na unidade Centro*

O Centro de Educação Profissional de Campinas (Ceprocamp) está com matrículas abertas para o curso básico de Mecânica Automotiva. Com duração de 10 semanas, o curso é voltado para quem deseja ingressar no mercado de trabalho, mudar de carreira ou aprender mais sobre a área. As vagas são preenchidas por ordem de chegada, e os interessados devem ter 18 anos ou mais e apresentar RG, CPF e comprovante de endereço. As aulas começam em 10 de março, no período noturno, na unidade Centro, que funciona de segunda a sexta, das 8h às 21h.



Foto: Fernanda Sunega/ PMC



Foto: Google

### CRTC Centro de Referência do Trabalhador de Cosmópolis

Ajudante De Eletricista Masculino (10 Vagas) - Expira Dia 14/03/2025

Ajudante De Mecânico Masculino (01 Vaga) - Expira Dia 07/03/2025

Ajudante De Padaria (01 Vaga) Expira Dia 07/03/2025

Almoxarife (01 Vaga) - Expira Dia 07/03/2025

Auxiliar Administrativo Pcd (04 Vagas) - Expira Dia 25/03/2025

Assistente Administrativo Masculino (01 Vaga) - Expira Dia 21/03/2025

Auto Eletrica (04 Vagas) - Expira Dia 26/03/2025

Auxiliar De Compras (01 Vaga) Expira Dia 25/03/2025

Assistente Técnico Masculino (01 Vaga) - Expira Dia 03/03/2025

Auxiliar De Limpeza (01 Vaga) Expira Dia 19/03/2025

Auxiliar De Expedição (01 Vaga) Expira Dia 26/03/2025

Auxiliar De Lavanderia Masculino (01 Vaga) - Expira Dia 07/03/2025

Auxiliar De Logística (01 Vaga) Expira Dia 25/03/2025

Auxiliar De Produção - Pintura (01 Vaga) - Expira Dia 07/03/2025

Auxiliar De Produção Feminino - Montagem (01 Vaga) Expira Dia 19/03/2025

Auxiliar De Produção Masculino (01 Vaga) - Expira Dia 19/03/2025

Auxiliar De Produção Masculino (01 Vaga) - Expira Dia 19/03/2025

Auxiliar De Cozinha (01 Vaga) Expira Dia 07/03/2025

Auxiliar De Montagem Industrial (04 Vagas) - Expira Dia 11/03/2025

Auxiliar De Movimentação De Carga/Sinaleiro/Rigger (30 Vagas) - Expira Dia 03/03/2025

**ÚNICA SAÚDE™**  
ASSISTÊNCIA MÉDICA. SUA SAÚDE É ÚNICA.

**SEJA ÚNICA.**  
VIVA MAIS TRANQUILO!

Planos, de  
**SAÚDE**

Cosmópolis, Arthur Nogueira  
e Região

POR ADESÃO

**PLANO INDIVIDUAL**

**R\$ 95,74**  
A PARTIR DE

**PLANO EMPRESARIAL**

**R\$ 77,56**  
A PARTIR DE

**LIGUE AGORA.**  
**19. 99999-0312**

ANS 42.194-4