

Elaboração: 10/11/2022

Validade: 11/11/2022 até 14/11/2022

## BOLETIM ESPECIAL METEOROLÓGICO REGIÃO DE SOROCABA E CAMPINAS

A Defesa Civil do Estado informa que, entre sexta-feira (11) e segunda-feira (14), instabilidades geradas pelo corredor de umidade vindo da Amazônia provocarão condições para tempestade, seguidas de raios, rajadas de ventos e eventual queda de granizo na região de *Sorocaba e Campinas*.

Como há previsão de acumulados elevados (70 mm) e chuva forte na região de *Sorocaba* e acumulados elevados (100 mm) e chuva forte na região de *Campinas*, em todo o período mencionado, existe risco de transtornos como deslizamentos, desabamentos, alagamentos e enchentes. Portanto ressalta-se a importância de atenção especial nas áreas mais vulneráveis.

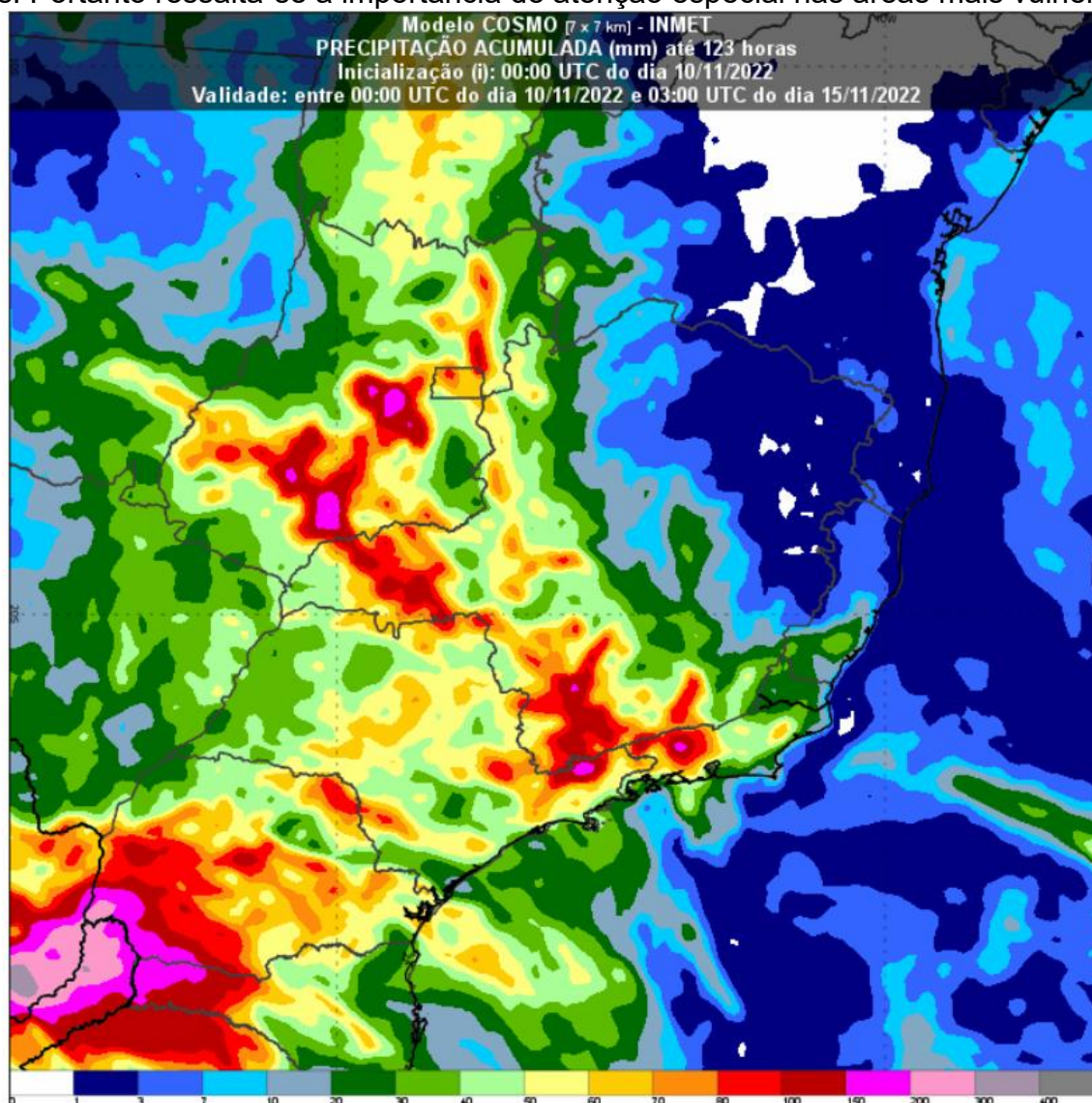

Figura 4 – Simulação do modelo COSMO para os acumulados dos próximos dias.

Jéssica Cristina Gabriel da Silva  
Meteorologista

José Roberto Pereira Nepomuceno  
3º Sgt PM Chefe da Equipe

Felipe Carmelo Torres Zaupa  
Cap PM Dir NGE